



ПОСТАНОВЛЕНИЕ

« 02 » 09 2024 г.

№ 340

с.Сосново-Озерское

«Об утверждении схемы размещения рекламных конструкций на земельных участках независимо от форм собственности, а так же на зданиях или ином недвижимом имуществе, находящихся в собственности Еравнинского муниципального района»

На основании Федерального закона от 06.10.2003 г. №131-ФЗ «Об общих принципах организации местного самоуправления в Российской Федерации», ст.19 Федерального закона «О рекламе» от 13 марта 2006 года № 38-ФЗ, администрация Еравнинского муниципального района постановляет:

1. Утвердить схему размещения рекламных конструкций на земельных участках независимо от форм собственности, а также на зданиях или ином недвижимом имуществе, находящихся в собственности Еравнинского муниципального района
2. Опубликовать вышеуказанную схему расположения на официальном сайте администрации района eravna-03.gosuslugi.ru, а также в районной газете «Ярууна»
3. Настоящее постановление вступает в силу с момента опубликования

Глава муниципального образования
«Еравнинский район»



Ч.М. Цыренжапов

Утверждена

Постановлением муниципального
образования "Еравнинский район"
органов государственной власти или органов местного
самоуправления, принявших решение об утверждении схемы
Республики Бурятия
или подписавших соглашение о перераспределении земельных участков)



Схема расположения

земельного участка или земельных участков на кадастровом плане территории
расположенного по адресу: Республика Бурятия, Еравнинский муниципальный район,
сельское поселение Сосново-Озерское, с. Сосново-Озерское, ул. Первомайская, уч. б/н

Условный номер земельного участка 03:05:100136:3У1		
Площадь земельного участка 9 м2		
Обозначение характерных точек границ	Координаты, м	
	X	Y
1	2	3
1	611322	5216244
2	611323	5216247
3	611320	5216247
4	611319	5216244
1	611322	5216244



Условные обозначения: Масштаб 1:1000
----- граница образуемого земельного участка система координат - мск 03
зона -03:05-7.327 - ТОП 03:05:100136-кадастровый квартал



Утверждена
Постановлением муниципального
образования "Еравнинский район"
 органов государственной власти или органов местного
 самоуправления, принявших решение об утверждении схемы
Республики Бурятия
 или подписавших соглашение о перераспределении земельных участков)
 № 329
 АДМИНИСТРАЦИЯ МУНИЦИПАЛЬНОГО ОБРАЗОВАНИЯ "ЕРАВНИНСКИЙ РАЙОН" РЕСПУБЛИКИ БУРЯТИЯ
 ОГРН 1020300567220

Схема расположения

земельного участка или земельных участков на кадастровом плане территории
 расположенного по адресу: Республика Бурятия, Еравнинский муниципальный район,
 сельское поселение Сосново-Озерское, с. Сосново-Озерское, ул. Первомайская, уч. б/н

Условный номер земельного участка 03:05:100121:ЗУ1		
Площадь земельного участка 3 м2		
Обозначение характерных точек границ	Координаты, м	
	X	Y
1	2	3
1	611745	5217458
2	611746	5217460
3	611744	5217460
4	611743	5217458
4	611745	5217458

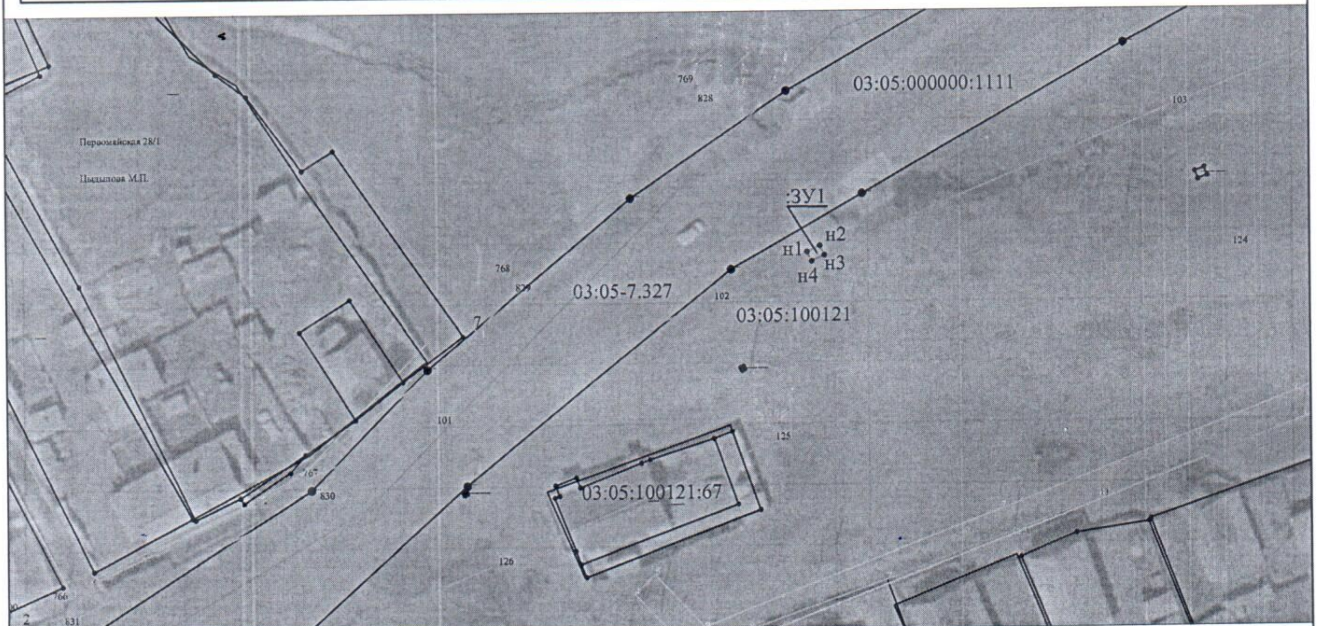

Условные обозначения: Масштаб 1:1000
 - - - - - граница образуемого земельного участка система координат - мск 03
 зона -03:05-7.327 - ТОП 03:05:100121-кадастровый квартал

Утверждена



Схема расположения

земельного участка или земельных участков на кадастровом плане территории образуемого в результате раздела земельного участка с кадастровым номером 03:05:000000:2922, с сохранением исходного в измененных границах, расположенного по адресу: Республика Бурятия, Еравнинский район, Муниципальное образование сельское поселение Сосново-Озерское, с. Сосново-Озерское, ул Василенко

Условный номер земельного участка 03:05:100137:3У1		
Площадь земельного участка 6 м2		
Обозначение характерных точек границ	Координаты, м	
	X	Y
1	2	3
1	611232	5216283
2	611233	5216286
3	611231	5216287
4	611230	5216284
1	611232	5216283



Условные обозначения: Масштаб 1:1000
 - - - - - граница образуемого земельного участка система координат - мск 03
 зона -03:05-7.327 - ТОП 03:05:100137-кадастровый квартал



Утверждена
Постановлением муниципального
(наименование документа об утверждении, включая наименование
Образования "Еравнинский район"
органов государственной власти или органов местного
самоуправления, принявших решение об утверждении схемы
Республики Бурятия
или подписавших соглашение о перераспределении земельных участков)
от 26.02.2019 № 332

Схема расположения

земельного участка или земельных участков на кадастровом плане территории
расположенного по адресу: Республика Бурятия, Еравнинский муниципальный район,
сельское поселение Сосново-Озерское, с. Сосново-Озерское, ул. Первомайская, уч. б/н

Условный номер земельного участка 03:05:100112:3У1		
Площадь земельного участка 3 м2		
Обозначение характерных точек границ	Координаты, м	
	X	Y
1	2	3
1	612042	5218197
2	612044	5218198
3	612043	5218199
4	612042	5218198
1	612042	5218197

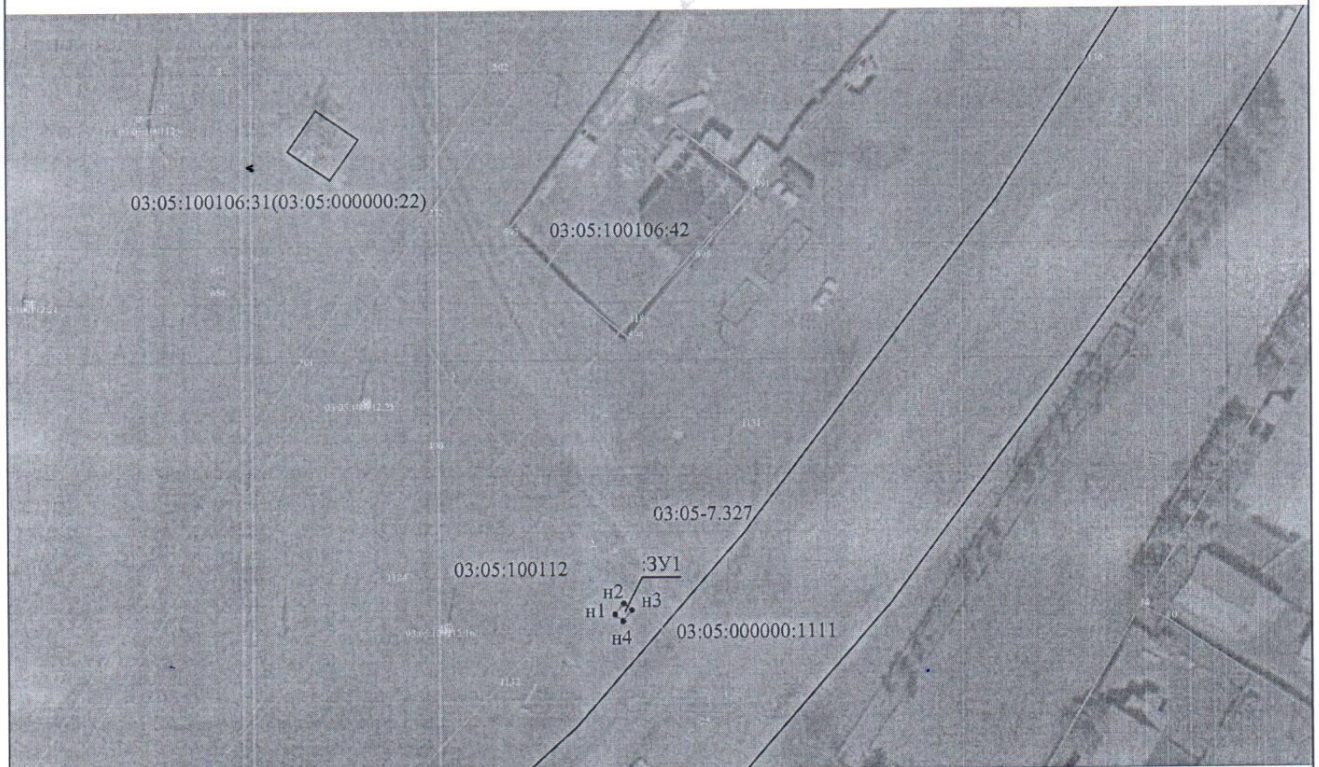

Условные обозначения: Масштаб 1:1000
----- граница образуемого земельного участка система координат - мск 03
зона -03:05-7.327 - ТОП 03:05:100112-кадастровый квартал

Утверждена



Схема расположения

земельного участка или земельных участков на кадастровом плане территории образуемого в результате раздела земельного участка с кадастровым номером 03:05:000000:2879, с сохранением исходного в измененных границах, расположенного по адресу: Республика Бурятия, Еравнинский район, Муниципальное образование сельское поселение Сосново-Озерское, с. Сосново-Озерское, ул Первомайская. уч. б/н.

Условный номер земельного участка :ЗУ1		
Площадь земельного участка 5 м2		
Обозначение характерных точек границ	Координаты, м	
	X	Y
1	2	3
1	611826	5214089
2	611826	5214091
3	611824	5214091
4	611824	5214088
1	611826	5214089



Условные обозначения: Масштаб 1:1000
----- граница образуемого земельного участка система координат - мск 03
зона -03:05-7.326 - сельскохозяйственное использование 03:05:100188-кадастровый квартал



Утверждена
Постановлением муниципального
 (наименование документа об утверждении, включая наименование
образования "Еравнинский район"
 органов государственной власти или органов местного
 самоуправления, принявших решение об утверждении схемы
Республики Бурятия
 или подписавших соглашение о перераспределении земельных участков)
 от 24.06.2016 г. № 328

Схема расположения

земельного участка или земельных участков на кадастровом плане территории
 расположенного по адресу: Республика Бурятия, Еравнинский муниципальный район,
 сельское поселение Сосново-Озерское, с. Сосново-Озерское, ул. Первомайская, уч. б/н

Условный номер земельного участка 03:05:100136:ЗУ1		
Площадь земельного участка 6 м2		
Обозначение характерных точек границ	Координаты, м	
	X	Y
1	2	3
1	611284	5215886
2	611283	5215889
3	611281	5215889
4	611282	5215886
1	611284	5215886

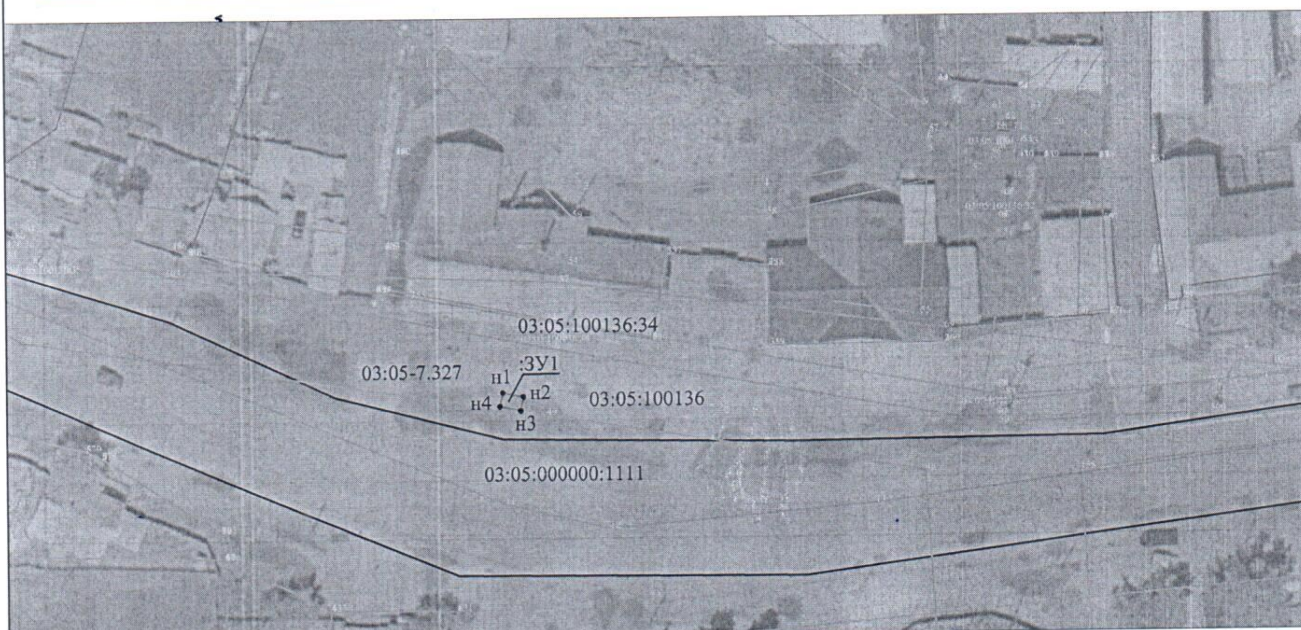

Условные обозначения: Масштаб 1:1000
 ----- граница образуемого земельного участка система координат - мск 03
 зона -03:05-7.327 - ТОП 03:05:100136-кадастровый квартал